

eyebrow design



# 眉のゴールデンプロモーション

どこから見ても自然で美しい「眉の法則」

眉は眉骨に沿って生えているので、顔の骨格を無視して  
その人に合う自然な眉を仕上げることはできません  
骨格に沿った眉毛の形のキーポイントは...

眉頭

眉山

眉尻

どの方向から見ても、どのような表情でもキレイで  
自然にみえるゴールデンプロモーションを覚えましょう



# 眉のアウトラインを決める点を見つける

顔は平面ではなく立体である

そのために最初に見つけなければいけないのが

骨格に沿った眉頭・眉山・眉尻の3点です

この位置が大幅にずれると顔全体のバランスが崩れ

不自然な顔立ちになります



## 眉頭：顔の正面 性格・感情を表す

眉間の表情筋の影響を最も受ける場所で眉頭の角度や眉と眉の間隔、太さによって強い、優しいなど感情的な印象が大きく変わります

## 眉山:骨格の境界線を表す

眉の一番高い位置にある眉山は正面顔と側面顔の境界線の目印になり骨格の立体感を強調します  
眉には上と下の眉山があり、下の眉山の方が外側になると自然に見えます

## 眉尻：顔の側面 男性・女子像を決める

顔の側面にある眉尻は眉山からの角度が緩やかで長いほどエレガントに、角度が急で短いとほどアクティブな印象になります

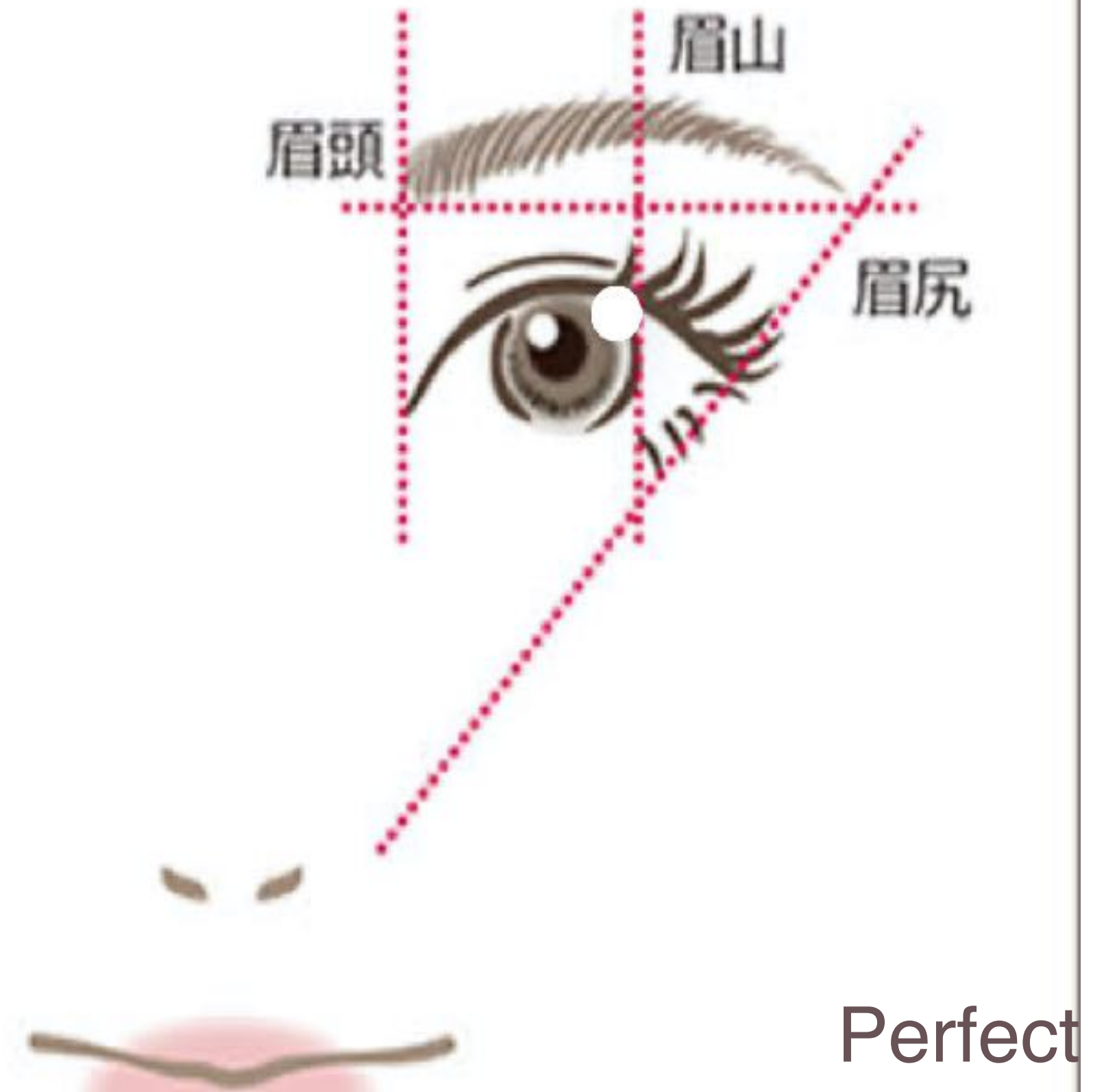

Perfect  
eyebrow

# 眉頭の決め方

---

眉骨はノーズラインにつながっています  
骨格にあった自然な眉は  
鼻筋のカーブの延長線上に  
眉頭がつながっていることが大切です

眉頭は感情表現と深く関わっているため  
カーブが急であったり、眉頭同士の間が  
広いとのんびりに見えます

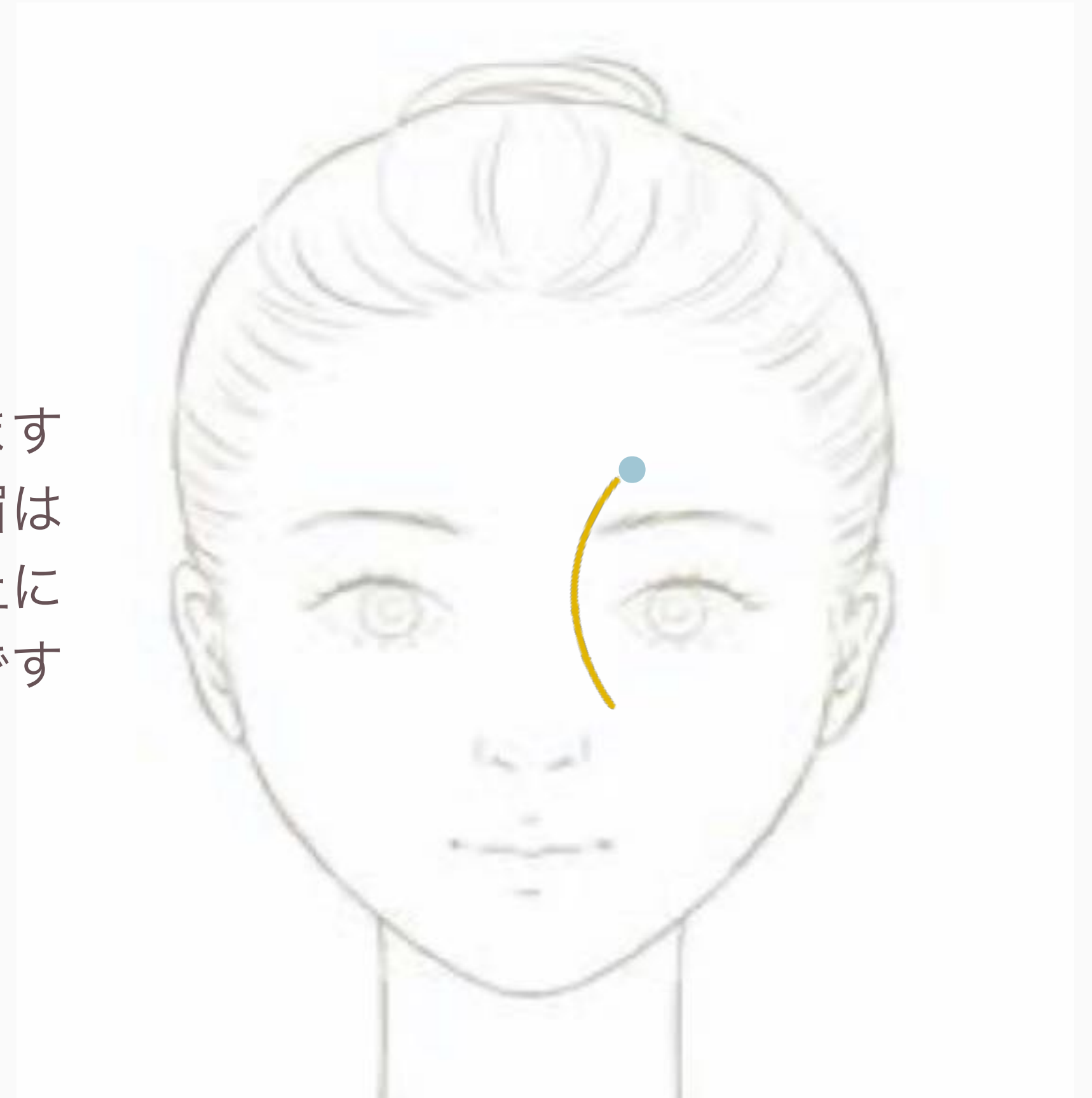

# 眉山の決め方

眉の生え方にはかなり個人差があり  
実際の眉毛の高いところが理想の眉山とは  
ず正しい位置への調整が必要です

実  
限ら

正面顔と側面顔の境界線を示す  
眉山の位置は一般的にいわれる黒目を  
基準に考えるのではなく  
あくまでもお客様の骨格に  
合わせる事が重要です





# 眉尻の決め方

---

眉山の位置が決まったあとに決めます  
眉尻は側面顔に位置し眉山からの角度に  
よって顔の立体感が決定づけられます

角度が急すぎても緩やかすぎても  
アンバランスですし

長さが短すぎても長すぎても不自然です

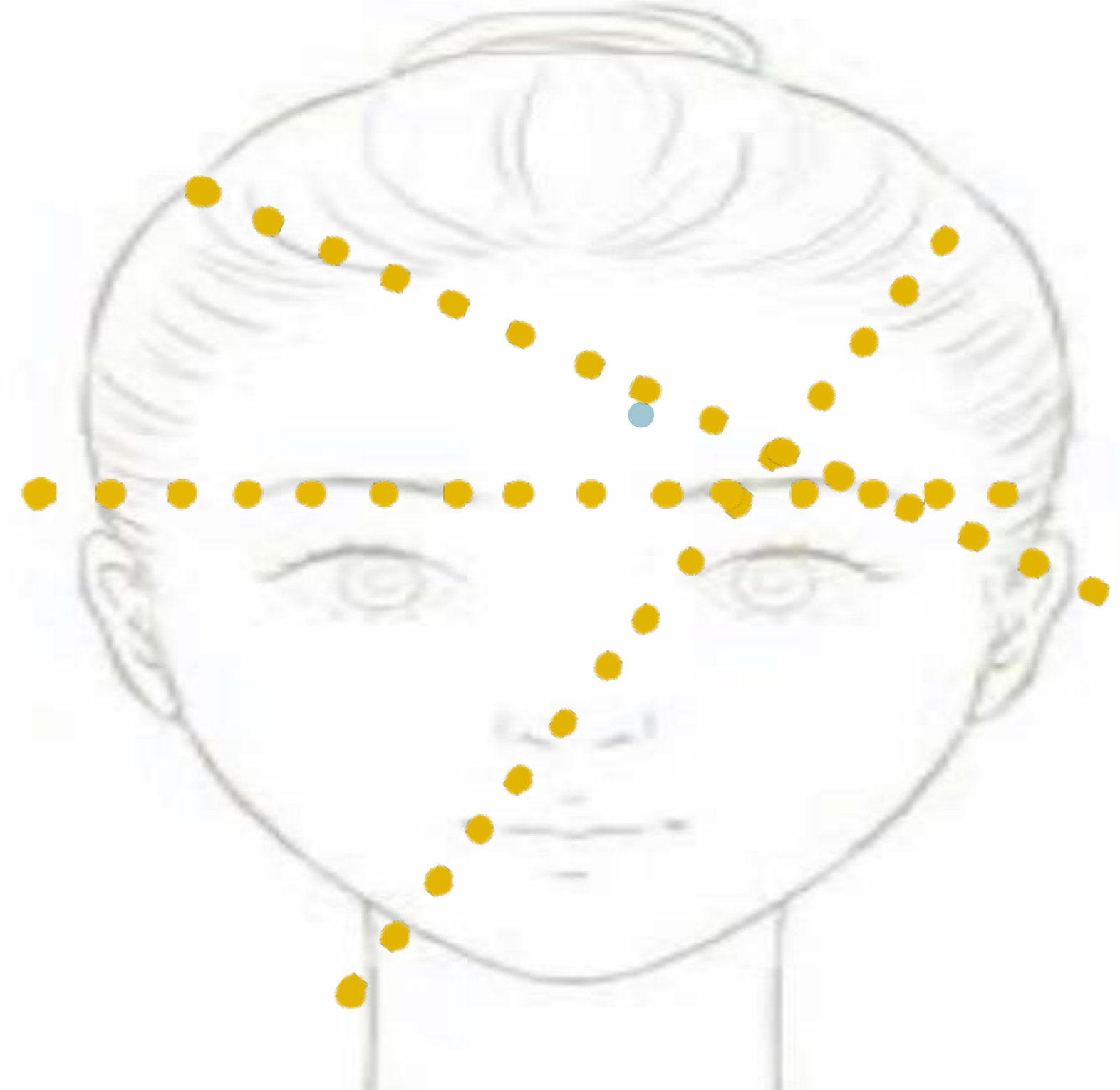

# ゴールデンプロモーションの 3点をつなげてみましょう

眉頭・眉山・眉尻の3点をつなげた線が  
どの角度から見ても  
どんな表情でもキレイに見える  
眉のアウトラインになります

# 眉毛の整え方

毛流れを無視してカットするといびつになったりボサボサ感が出たりするので気をつけましょう！



眉頭の毛は上に向かって生えているのでコームを上向きにとかし目印した眉毛からはみ出した毛をカット



眉山から眉尻の毛は下向きに生えているので下向きにとかしてはみ出した毛をカット



眉頭と眉山の中央部分に最も眉毛が密生しているのでカットでぼかす

直線型



男らしく力強い印象

平行型



ナチュラルで自然なイメージ

# 理想的なメンズ眉毛の形

シャープ型



クール or 個性的な印象

アーチ型



優しく柔らかい印象



直線型



男らしく力強い印象

01

太めに整えられた直線型の眉毛

→ 男らしい力強い印象

どんな顔立ちにも似合うのが特徴です。

面長さんやベース型の人まで、輪郭を問わずマッチします。

シャープ型



クール or 個性的な印象

02

細くシュツとした眉毛

→ クールな印象を演出

細めの眉が目をキリッと強調してくれます。きちんとお手入れされている感が演出でき、ファッショナブルな印象、目元から個性を演出したい方にもおすすめです。

## 平行型



ナチュラルで自然なイメージ

## 03

ナチュラルな眉毛

→柔らかなく優しい印象

面長さんにもぴったり。眉毛を平行にすることで顔のパーツのバランスを整えられます。

アーチ型



優しく柔らかい印象

04

ゆるやかな曲線の眉毛

→優しく柔らかい印象

形は直線型とほとんど同じですが、眉山に丸みを持たせるのが特徴。このカーブが柔らかく穏やかな印象を演出します。





ストレート眉



平行眉

# 基本的なレディース眉毛の形



エレガント眉



アーチ眉



ストレート眉

01

眉山に向かってなだらかな眉毛

→ 知的でスツキリとした印象

元の形を活かしやすくナチュラルな仕上がりになるので  
印象をガラッと変えたくない人におすすめです。

どんな人でも似合う形。



エレガント眉

02

全体的に角が強調されている眉毛

→ キリッとしたクールな印象

---

角度のある形なので眉毛と目の距離が近く見えるため  
目元が強調されて外国人風の仕上がりになるのがポイント



平行眉

03

角度を強調しないほぼ直線型の眉毛

→ 穏やかで控えめな印象

眉毛の生え方や表情筋の付き方によっては、  
困った顔に見える下がり眉になる場合があります。顔の  
骨格から外れて不自然な形になるので注意しましょう。





アーチ眉

04

丸みのある曲線眉毛

→柔らかくて優しい印象

目元に曲線を持ってくると表情が柔らかく見えます。  
直線的な目元に悩んでいる人や、顔の表情を優しく見せたい人  
におすすめです。

# 眉毛の太さによる印象の違い



太い



細い



太い

太めの眉毛

→凛々しい印象で落ち着いた雰囲気

目元が強調されて顔の上部に目線が集まり、顔の余白が狭くなるので小顔効果もあります。若々しく柔らかい印象にしたい人にもおすすめです。

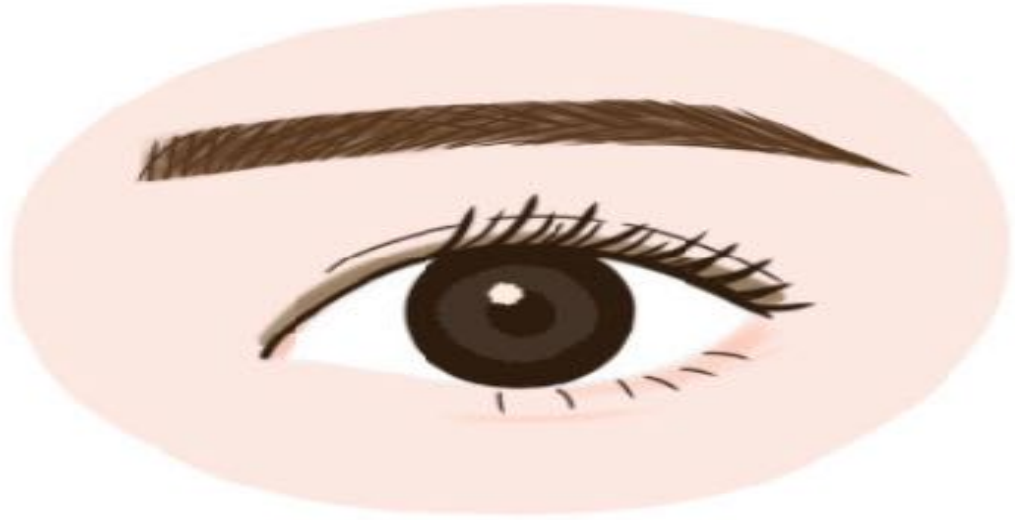

細い

## 細めの眉毛

→ スッキリとした印象で  
大人っぽい雰囲気

細い眉毛は目の縦幅の半分くらいが目安です。

元よりも少し細くすることで、毛の濃さを和らげる効果があります。



before

after





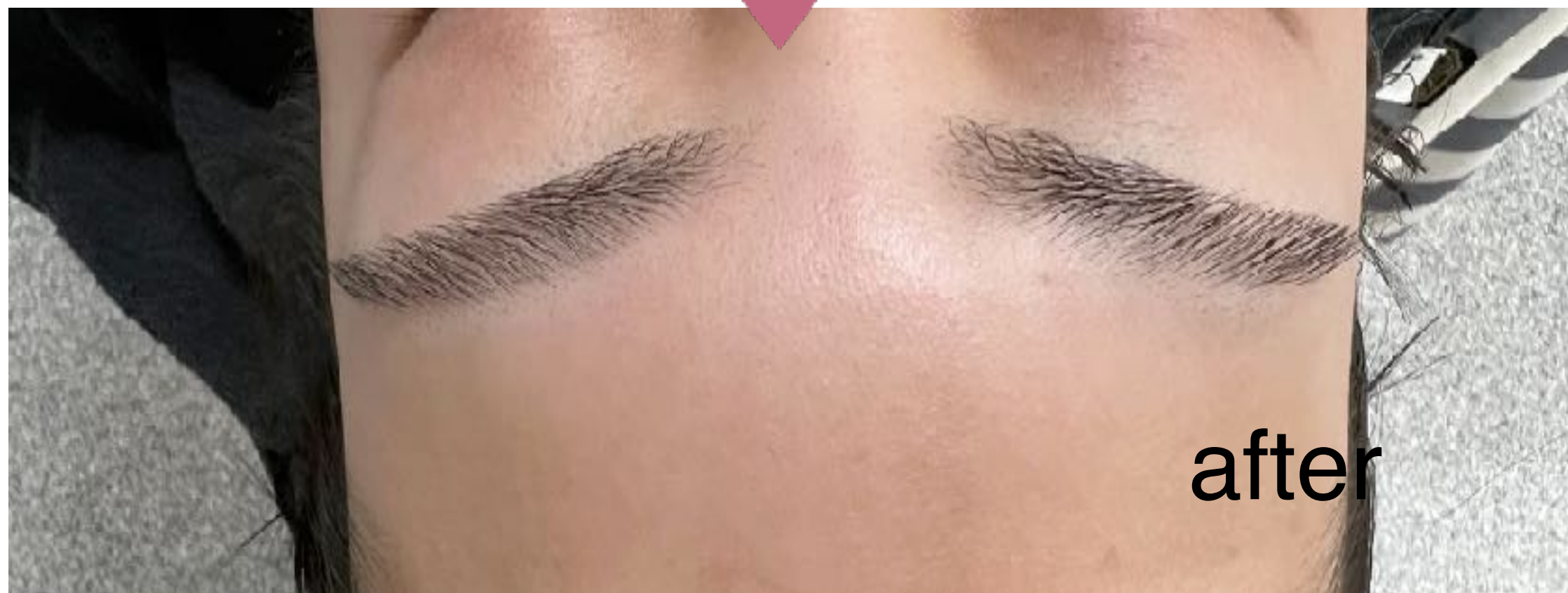
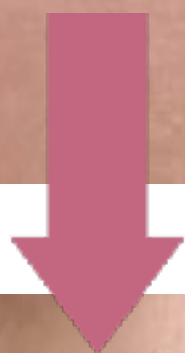



before

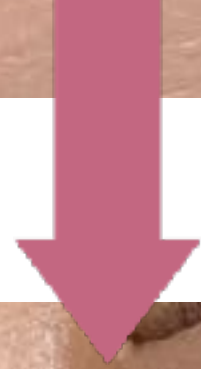

after





**before**



**after**



**before**



**after**

